

Qualità delle fotografie

Le fotografie devono:

- essere recenti - massimo 6 mesi
- avere una larghezza di 35–40mm
- inquadrare in primo piano viso e spalle (il viso deve occupare il 70–80% della foto)
- essere a fuoco e nitide
- essere di alta qualità
- non avere macchie d'inchiostro o pieghe

Le fotografie devono:

- ritrarre la persona con lo sguardo diretto verso l'obiettivo
- mostrare il colorito naturale della persona
- avere un livello ottimale di luminosità e contrasto
- essere stampate su carta fotografica di qualità e ad alta risoluzione

Le foto scattate con macchina digitale devono essere di alta qualità e a colori ed essere stampate su carta fotografica di qualità



troppo vicino



troppo lontano



sfocato



macchie d'inchiostro/pieghe



sguardo rivolto di lato



tonalità innaturale della pelle



troppo scura



troppo chiara



sbiadita



sgranata



Stile e illuminazione

Le fotografie devono:

- avere una colorazione neutra
- riprendere la persona con gli occhi aperti e chiaramente visibili e non coperti dai capelli
- riprendere la persona frontalmente, né di lato (stile ritratto) né inclinata, mostrando chiaramente entrambi i lati del viso
- essere su sfondo chiaro e a tinta unita
- essere riprese con luce uniforme e senza ombre, né riflessi né effetto occhi rossi.



capelli sugli occhi



occhi chiusi

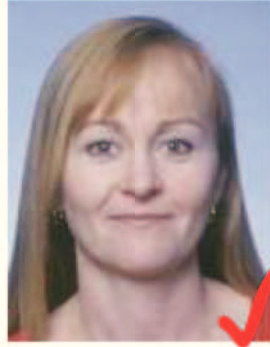

stile ritratto



occhi inclinati



sfondo non a tinta unita



non centrata



riflesso del flash sulla pelle



effetto occhi rossi



ombra dietro la testa



ombre sul viso





lenti scure



riflesso del flash sulle lenti



montatura troppo pesante



montatura che copre gli occhi



cappello



berretto



presenza di altra persona

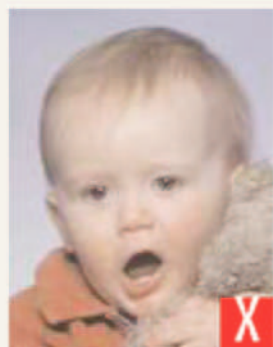

bocca aperta e giocattolo troppo vicino al viso



Occhiali e copricapi

Se la persona porta gli occhiali:

- la fotografia deve mostrare chiaramente gli occhi senza riflessi sugli occhiali
- le lenti non devono essere colorate (se possibile, evitare le montature pesanti e indossare occhiali con montatura più leggera)
- la montatura non deve coprire nessuna parte degli occhi

Copricapo

- non sono consentiti se non per motivi religiosi, ma devono essere chiaramente visibili i tratti del viso dalla punta del mento all'intera fronte ed entrambi i lati del viso.

Espressione e inquadratura

Le foto devono:

- mostrare soltanto la persona ritratta (senza schienale, giocattoli o altre persone visibili) mentre guarda l'obiettivo con un'espressione neutra e la bocca chiusa